

รายงานประจำเดือน พฤศจิกายน 2559

ข้อมูลผลการปฏิบัติการของหน่วยปฏิบัติการฉุกเฉินนอกโรงพยาบาลศูนย์ขอนแก่น

รายการ	จำนวน	ร้อยละ
1.จำนวนครั้งการออกปฏิบัติการทั้งหมด	256	100.0
จำนวนครั้งการออกปฏิบัติการที่นำส่งรพ.ขอนแก่น	195	100.0
แบ่งตามการจ่ายรถพยาบาล		
Advance A	43	22.1
Advance B	152	77.9
แบ่งตามระดับการคัดแยก ณ จุดเกิดเหตุ		
Field Triage Red(K1+k2)	99	50.7
Field Triage Yellow(K3)	81	41.0
Field Triage Green (K4+K5)	15	8.3
2. All-response time (call to scene) <input type="checkbox"/> 10 min		
Dispatch time (call to dispatch) <input type="checkbox"/> 1 min	256	100.0
Activation time (Dispatch to ambulance leave station) <input type="checkbox"/> 1 min	193	75.0
Response time (ambulance leave station to scene) <input type="checkbox"/> 1 min	170	66.0
Scene time (arrive to leave scene)		
Trauma <input type="checkbox"/> 10 min	51	88.0
Non-trauma <input type="checkbox"/> 20 min	196	100.0
Arrival time(leave scene to hospital)	254	100.0

3.ผลการปฏิบัติการ	จำนวน	ร้อยละ
มีการรักษา		
รักษานำส่ง	227	88.7
รักษาไม่นำส่ง	2	0.8
รักษาเสียชีวิต ณ จุดเกิดเหตุ	0	0.0
รักษาเสียชีวิตขณะนำส่ง	0	0.0
ไม่มีการรักษา		
ไม่รักษา/ไม่ประสงค์ รพ.	12	4.7
ยกเลิก	1	0.4
ไม่พบเหตุ	4	1.6
เสียชีวิตก่อนนำส่ง	10	3.9
ไม่ระบุ	0	0.0
รวม	256	100.0
4.ผลการรักษาเบื้องต้น(ณ จุดเกิดเหตุ)		
ปฏิบัติการรักษา	4	1.6
ทุเลา	141	55.0
คงที่	83	32.4
ทรุดหนัก	0	0.0
เสียชีวิต ณ จุดเกิดเหตุ	1	0.4
เสียชีวิตระหว่างนำส่ง	0	0.0
ไม่ระบุ	27	10.5
รวม	256	100.0
5.ผลการรักษาเมื่อผู้ป่วยถึงสถานพยาบาล		
เสียชีวิต ณ ห้องฉุกเฉิน	6	2.4
ทุเลา	168	65.6
รักษาต่อที่อื่น	9	3.5
รักษาเกินสิ้นเดือน	22	8.6
เสียชีวิตใน รพ.	2	0.8
ปฏิบัติการรักษา/หนักกลับ	1	0.4
กลับไปตายที่บ้าน	0	0.0
ตามแล้วไม่ทราบผล	26	10.2

ไม่ได้ระบุ	28	10.9
รวม	256	100.0
6. ผู้ป่วย K1+K2ที่มารพ.ด้วย EMS(n,%)	97	4.7
$[(K1+K2EMS)/(K1+K2ER\ Walk\ in)] \times 100$		

กราฟที่ 1 แสดงผลการปฏิบัติการทีม EMS โรงพยาบาลศูนย์ขอนแก่นที่นำส่งโรงพยาบาลศูนย์ขอนแก่น

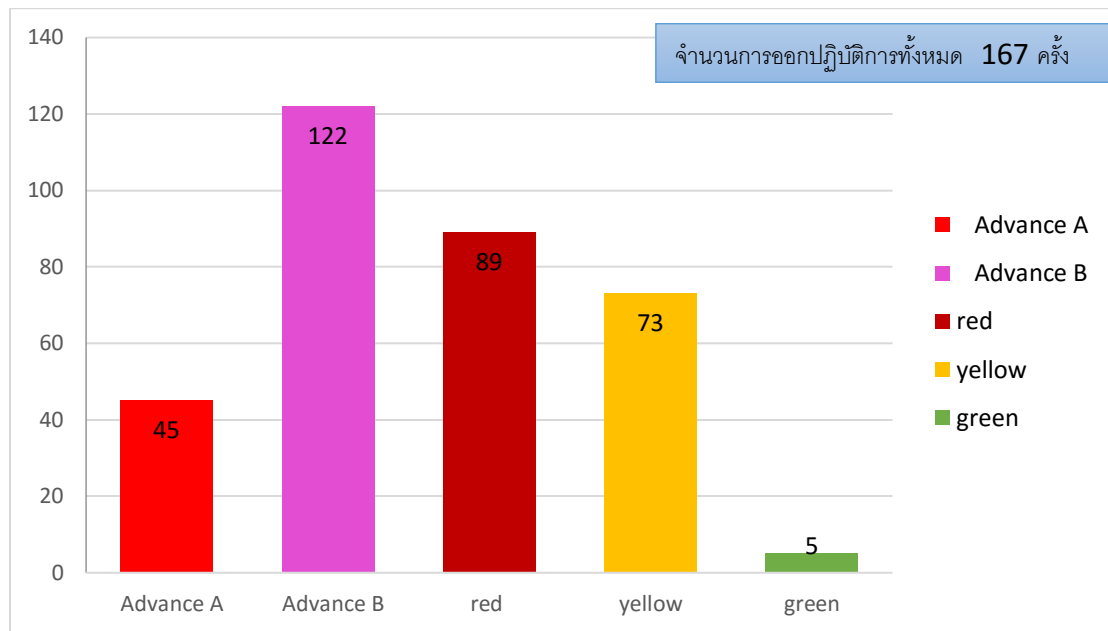

กราฟที่ 2 แสดงผลการปฏิบัติการทีม EMS โรงพยาบาลศูนย์ขอนแก่นที่นำส่งโรงพยาบาลศูนย์ขอนแก่น

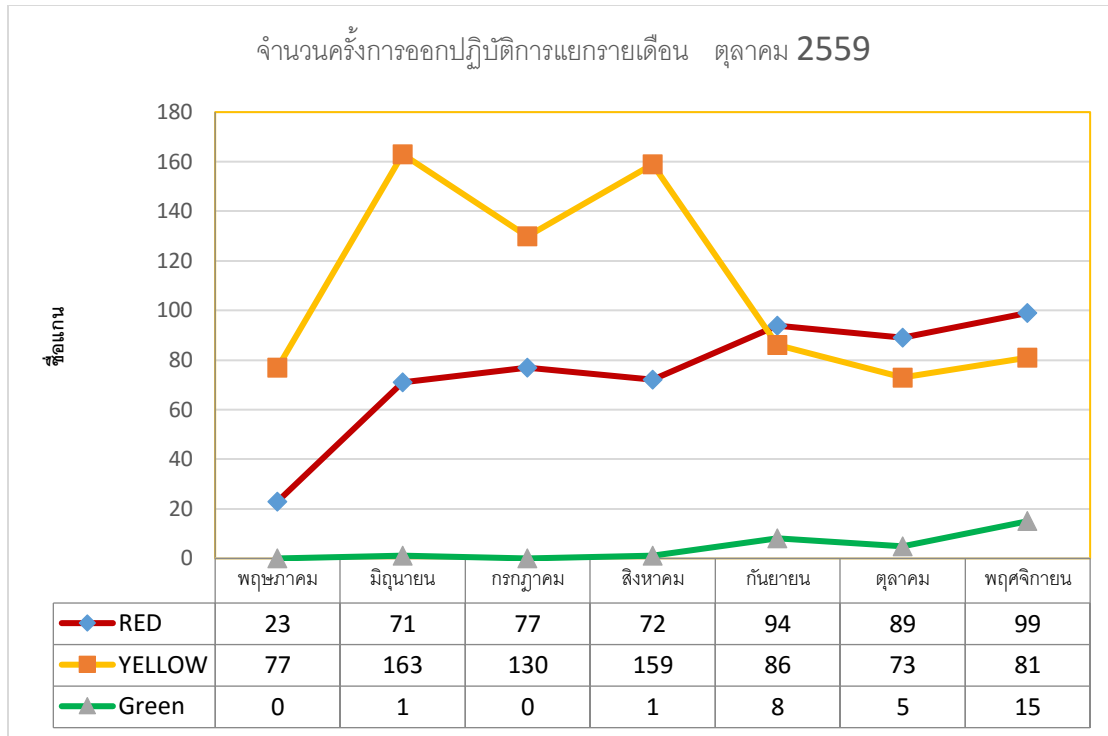

กราฟที่ 3 แสดงระยะเวลาการออกปฏิบัติการที่ผ่าน KPI ประจำเดือน พฤศจิกายน 2559

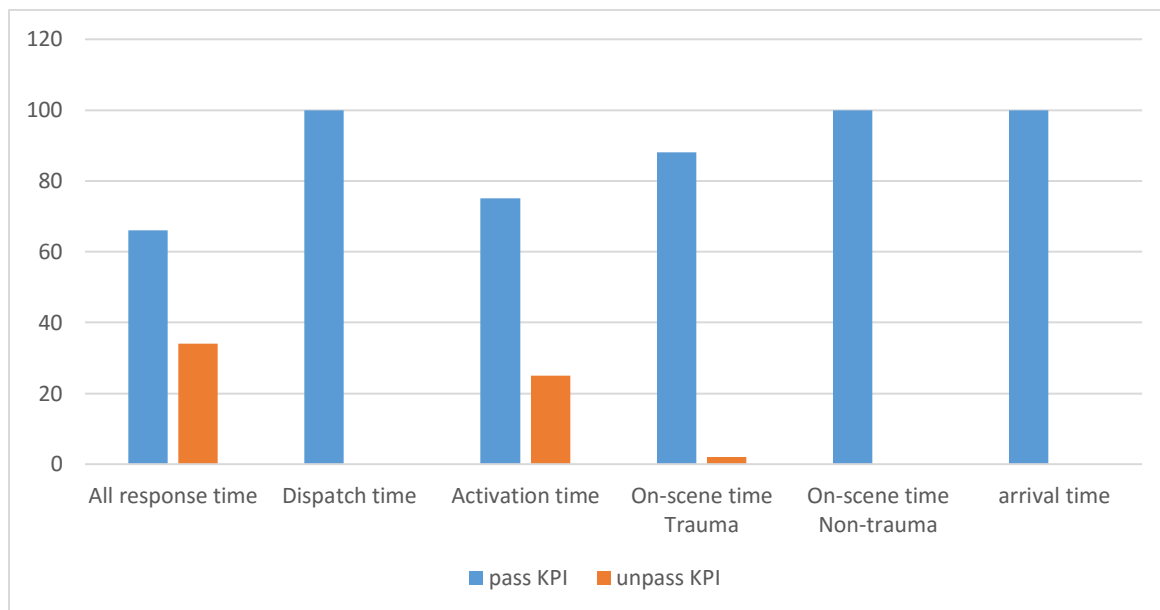

กราฟที่ 4 แสดงร้อยละผลการปฏิบัติการทีม EMS โรงพยาบาลศูนย์ขอนแก่นที่ผ่าน KPI สถาบันการแพทย์ จุฬาลงกรณ์มหาวิทยาลัย

ชื่อแผนภูมิ

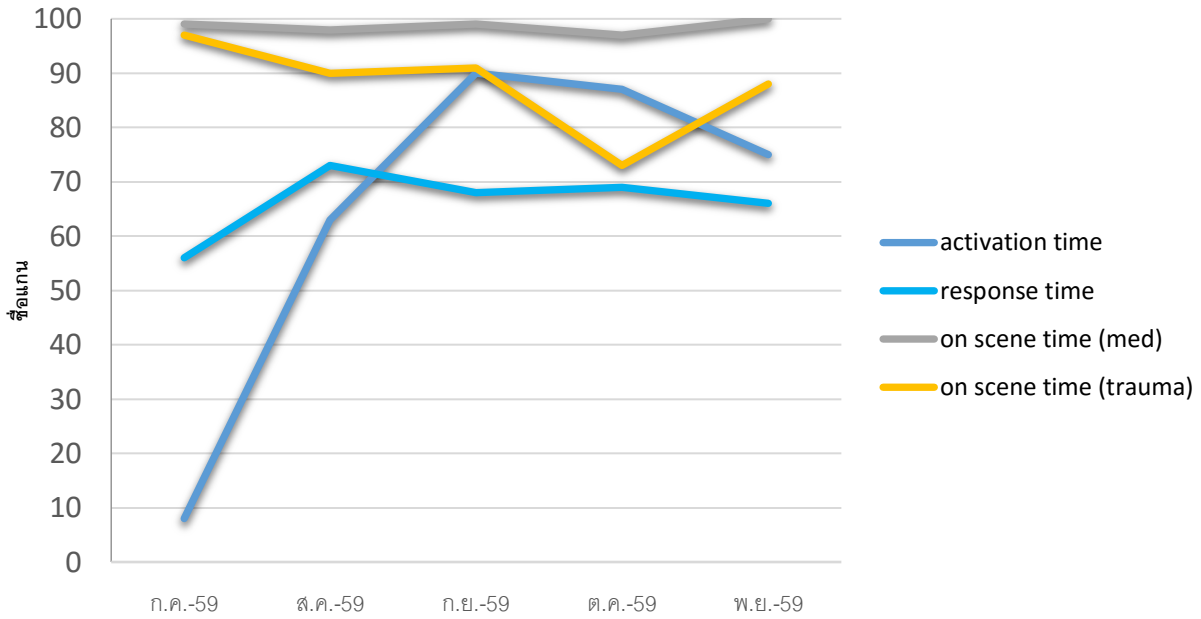

กราฟที่ 5 แสดงผลการรักษาเบื้องต้นประจำเดือน ตุลาคม 2559

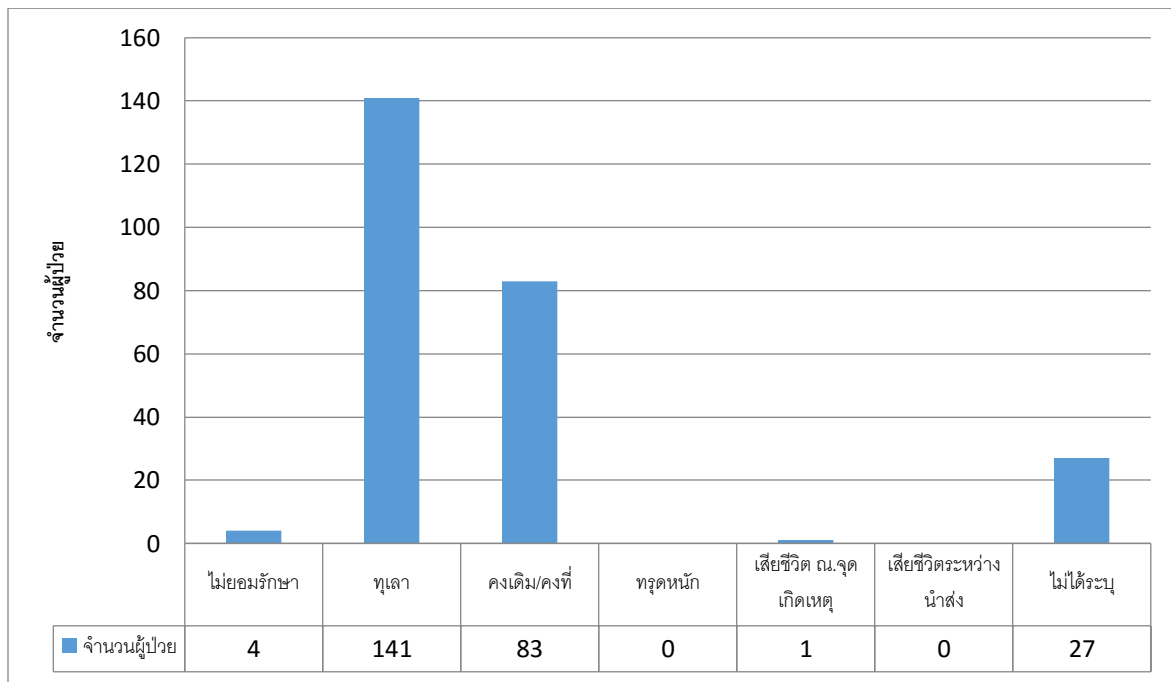

กราฟที่ 6 แสดงผลการปฏิบัติการทีม EMS โรงพยาบาลศูนย์ขอนแก่นที่นำส่งโรงพยาบาลศูนย์ขอนแก่น

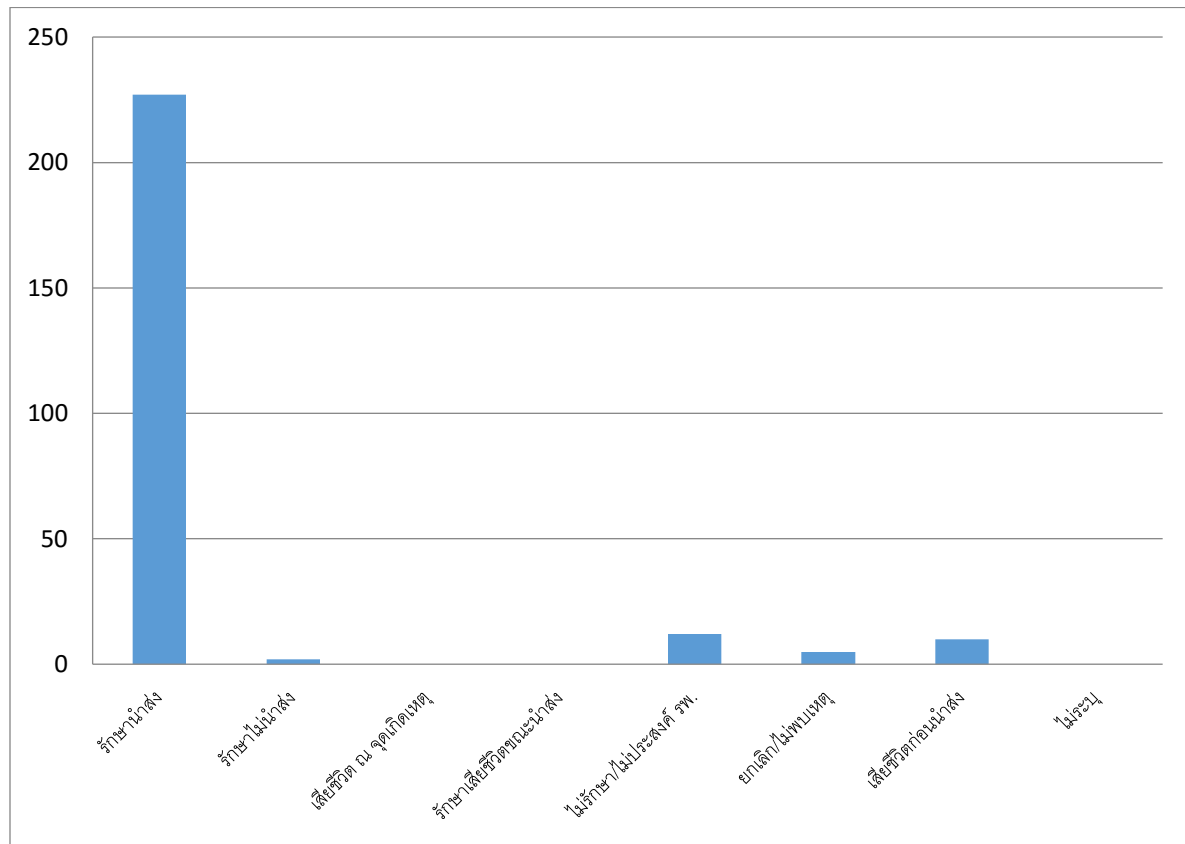

กราฟที่ 7 แสดง ผลการรักษาในโรงพยาบาล ตุลาคม 2559

ผลการรักษาในโรงพยาบาล

