

รายงานประจำเดือน ตุลาคม 59

ข้อมูลผลการปฏิบัติการของหน่วยปฏิบัติการฉุกเฉินนอกโรงพยาบาลรพ.ขอนแก่น

รายการ	จำนวน	ร้อยละ
1.จำนวนครั้งการออกปฏิบัติการทั้งหมด	231	100.0
จำนวนครั้งการออกปฏิบัติการที่นำส่งรพ.ขอนแก่น	167	100.0
แบ่งตามการจ่ายรถพยาบาล		
Advance A	45	26.9
Advance B	122	73.1
แบ่งตามระดับการคัดแยก ณ จุดเกิดเหตุ		
Field Triage Red(K1+k2)	89	53.3
Field Triage Yellow(K3)	73	43.7
Field Triage Green (K4+K5)	5	3.0
2. All-response time (call to scene) <input type="checkbox"/> 10 min		
Dispatch time (call to dispatch) <input type="checkbox"/> 1 min	231	100.0
Activation time (Dispatch to ambulance leave station) <input type="checkbox"/> 1 min	201	87.1
Response time (ambulance leave station to scene) <input type="checkbox"/> 1 min	160	69.1
Scene time (arrive to leave scene)		
Trauma <input type="checkbox"/> 10 min	37	73.1
Non-trauma <input type="checkbox"/> 20 min	175	97.2
Arrival time(leave scene to hospital)	222	96.10

3.ผลการปฏิบัติการ	จำนวน	ร้อยละ
มีการรักษา		
รักษานำส่ง	192	83.1
รักษาไม่นำส่ง	2	0.9
รักษาเสียชีวิต ณ จุดเกิดเหตุ	0	0.0
รักษาเสียชีวิตขณะนำส่ง	0	0.0
ไม่มีการรักษา		
ไม่รักษา/ไม่ประสงค์ รพ.	18	7.8
ยกเลิก/ไม่พบเหตุ	2	0.9
เสียชีวิตก่อนนำส่ง	6	2.6
ไม่ระบุ	11	4.8
รวม	231	100.0
4.ผลการรักษาเบื้องต้น(ณ จุดเกิดเหตุ)		
ปฏิเสธการรักษา	11	4.8
ทุเลา	113	48.9
คงที่	79	34.2
ทรุดหนัก	0	0.0
เสียชีวิต ณ จุดเกิดเหตุ	4	1.1
เสียชีวิตระหว่างนำส่ง	0	0.0
ไม่ระบุ	24	10.4
รวม	231	100.0
5.ผลการรักษาเมื่อผู้ป่วยถึงสถานพยาบาล		
เสียชีวิต ณ ห้องฉุกเฉิน	6	2.4
ทุเลา	134	58.0
รักษาต่อที่อื่น	8	3.5
รักษาเกินสิ้นเดือน	25	10.8
เสียชีวิตใน รพ.	2	0.9
ปฏิเสธการรักษา/หนีกลับบ้าน	3	1.3
กลับไปตายที่บ้าน	0	0.0
ตามแล้วไม่ทราบผล	23	10.0
ไม่ได้ระบุ	36	15.6

รวม	231	100.0
6. ผู้ป่วย K1+K2ที่มารพ.ด้วย EMS(n,%)	97	4.7
$[(K1+K2EMS)/(K1+K2ER\ Walk\ in)] \times 100$		

กราฟที่ 1 แสดงผลการปฏิบัติการทีม EMS โรงพยาบาลศูนย์ขอนแก่นที่นำส่งโรงพยาบาลศูนย์ขอนแก่น

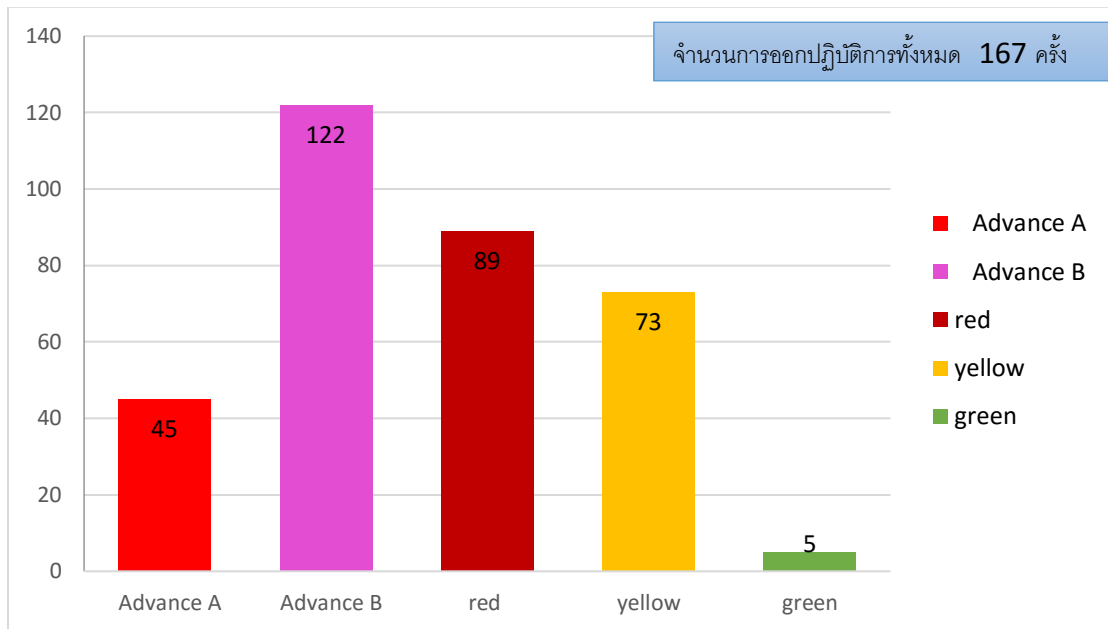

กราฟที่ 2 แสดงผลการปฏิบัติการทีม EMS โรงพยาบาลศูนย์ขอนแก่นที่นำส่งโรงพยาบาลศูนย์ขอนแก่น

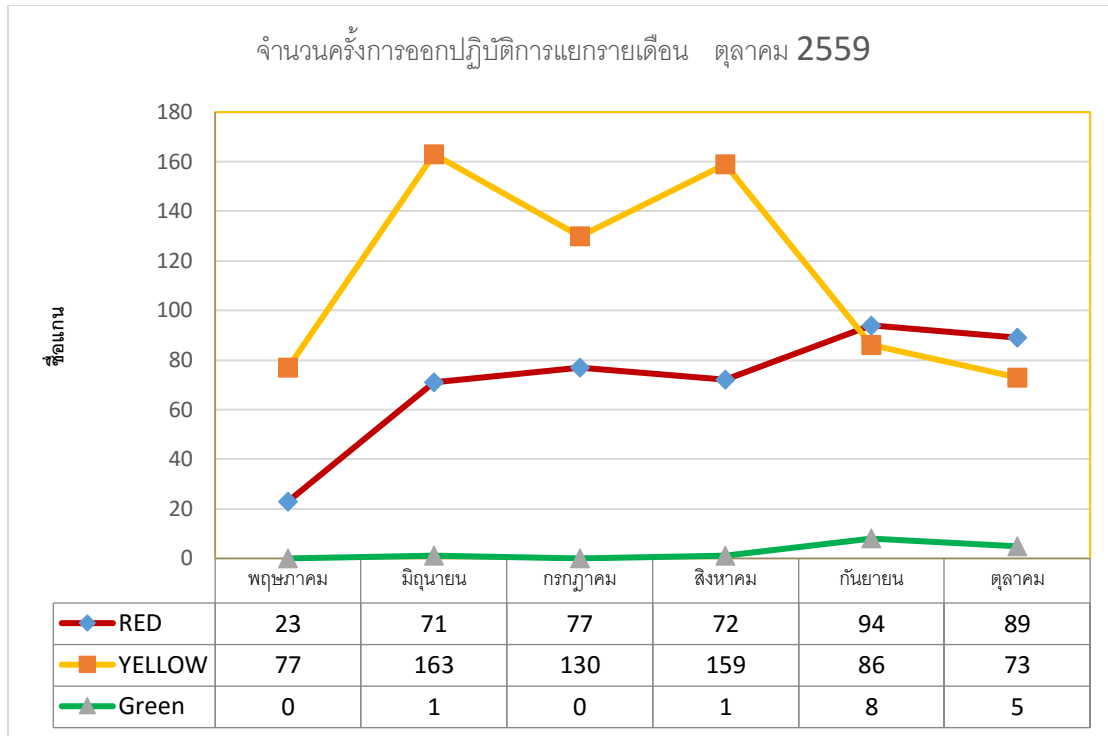

กราฟที่ 3 แสดงระยะเวลาการออกปฏิบัติการที่ผ่าน KPI ประจำเดือน ตุลาคม 2559

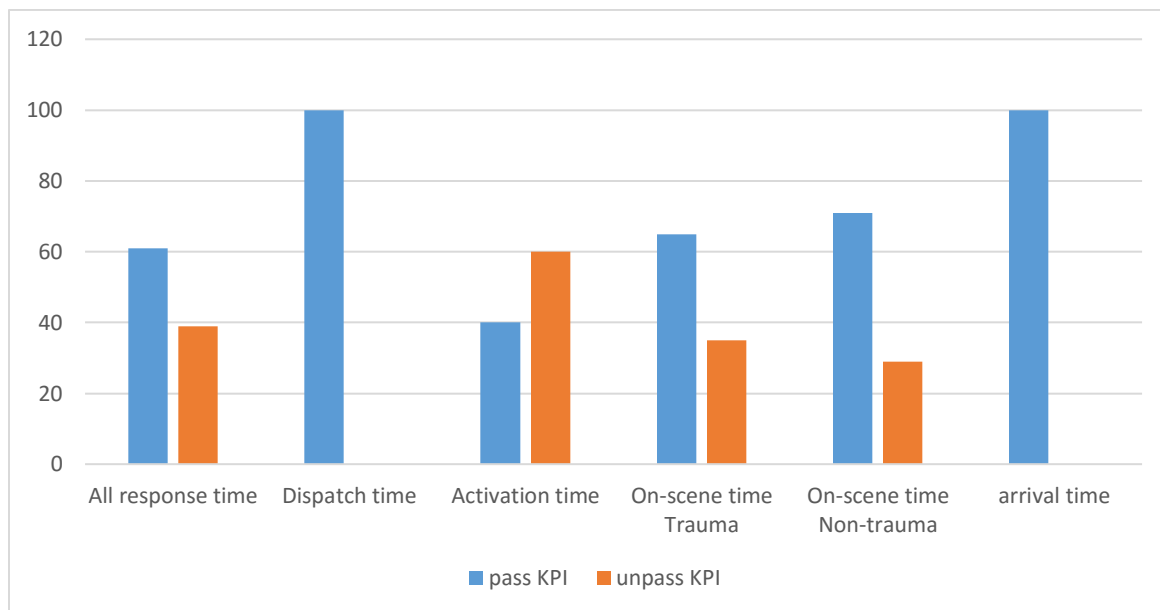

กราฟที่ 4 แสดงร้อยละผลการปฏิบัติการทีม EMS โรงพยาบาลศูนย์ขอนแก่นที่ผ่าน KPI สถาบันการแพทย์ จุฬาลงกรณ์มหาวิทยาลัย

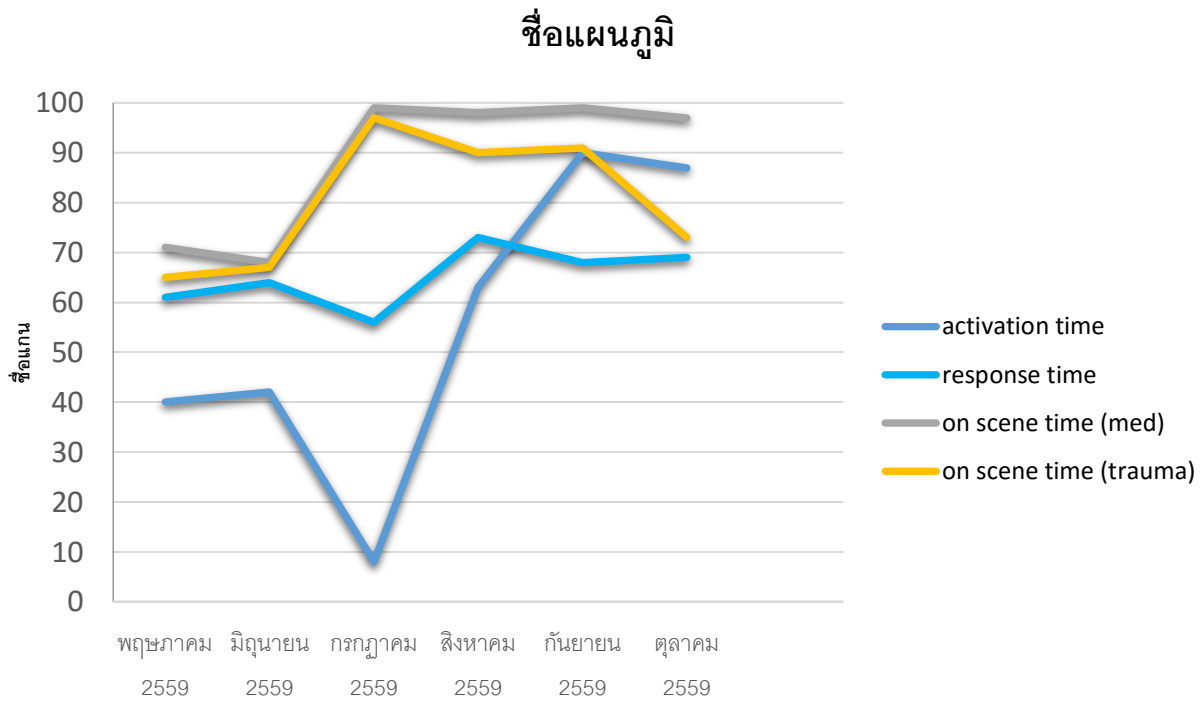

กราฟที่ 5 แสดงผลการรักษาเบื้องต้นประจำเดือน ตุลาคม 2559

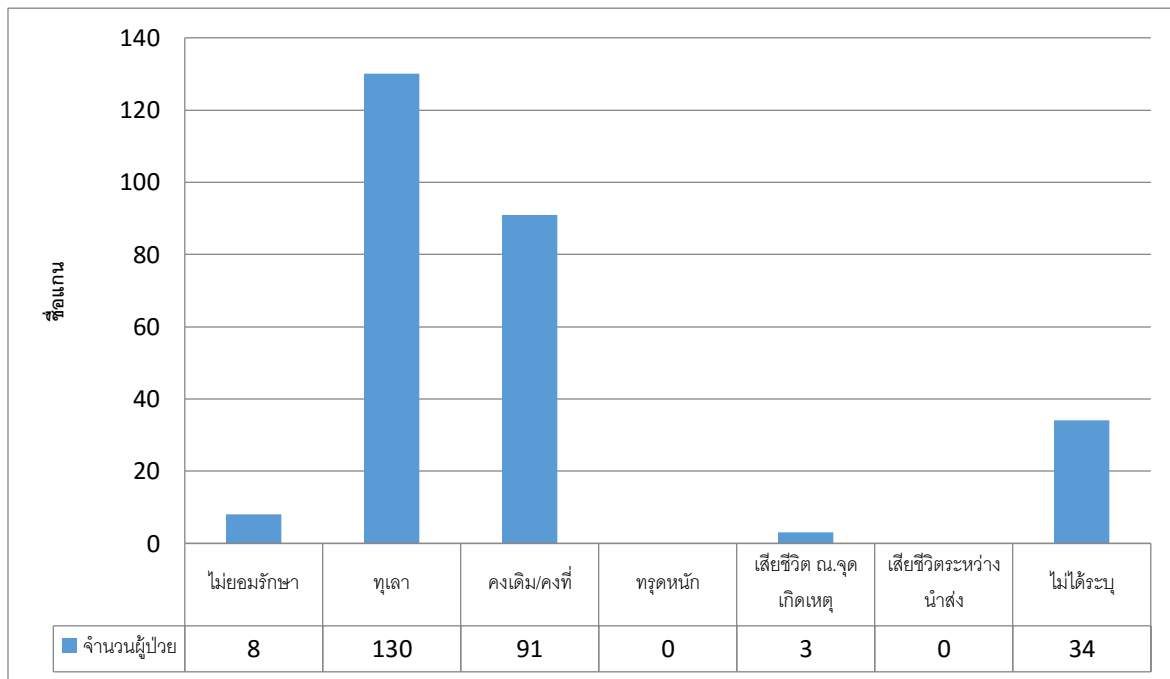

กราฟที่ 6 แสดงผลการปฏิบัติการทีม EMS โรงพยาบาลศูนย์ขอนแก่นที่นำส่งโรงพยาบาลศูนย์

ผลการรักษาในโรงพยาบาล

■ ผลการรักษาในโรงพยาบาล

